

ROTHIRSCH- HEGEGEMEINSCHAFT 1 Obmann: Nic Wohlwend			Abgangsstatistik Rotwild 2022 Stand 30.11.2022											Meldungen bis: 02.12.2022													
Region	Reviere Abschussverhältnis (AV) grün = Abschuss 1:4 gelb = Abschuss 1:3 weiss = Abschuss 1:2	Hirsche							Kahlwild					Fallwild													
		* freie Spiesser	* freie Gabler / Sechser Spiesser	Hirsche ab 2. Kopf	beids. Kronenhirsche 14+	* Hegeabschüsse Hirsche	Hirsche gesamt	Hirsche Soll 2022	Alttiere	Schmaltiere	Hirschkalber	Wildkalber	Hegeabschüsse Kahlwild	Kahlwild gesamt	Kahlwild Soll 2022	Abschuss gesamt	Total Soll 2022	Hirsche	Alt-/Schmaltiere	Rotwild adult, Geschlecht unb.	Hirschkalber	Wildkalber	Kalber, Geschlecht unbekannt	Fallwild gesamt	Abgang gesamt		
Werdenberg / Abschussplan: 218	24	Altstätten II / +1	AV-1:2													3		3									
	26	Altstätten Lienz	AV-1:2			1										3	1	3								1	
	27	Eichberg	AV-1:2			1							1			3	2	3								2	
	29	Kienberg	AV-1:2	1		1							1	1		2	3	4	3							4	
	30	Harderwald	AV-1:2										1	1		2	4	2	4	2		1		1	1	3	7
	31	Rüthi	AV-1:2			1							2	1	1	1	5	5	6	5							6
	32	Sennwald-Nord	AV-1:3		1								3	1	2	2	8	15	9	15		1			1	2	11
	33	Sennwald-Süd	AV-1:2	1		1		1					2	3	1		6	4	9	4							9
	34	Gams	AV-1:3	1									2	2	1	2	7	17	8	17					1	1	9
	35	Grabs-West	AV-1:4	10		3	5						12	10	10	12	44	60	62	60		3				3	65
	153	Grabs-Ost	AV-1:4	5		2	4						9	9	12	15	45	45	56	45	1	2		1	1	5	61
	38	Buchs	AV-1:3			3							3	5	1	5	14	15	17	15							17
	39	Sevelen-Farnboden	AV-1:3	1		2							5	2	1	1	9	15	12	15	1	1				2	14
	40	Sevelen-Wald	AV-1:3	1		1	1						1	3			4	12	7	12	1				1	8	
	41	Wartau-Alvier	AV-1:2										1				1	3	1	3							1
	42	Wartau-Gauschla	AV-1:2	1	1		1	1						3	1		4	5	8	5							8
	43	Wartau-Gonzen	AV-1:2			1	1						2	1	2		5	8	7	8							7
204	Wildasyl Gamsberg Nord																										
TOTAL WERDENBERG/RHEINTAL				16	6	6	22	3	1	54	65	44	33	36	44	2	159	218	213	283	3	8		2	4	17	230
Seetal-Nord / Abschussplan: 30	44	Sargans																									
	68	Mels-Spina												1			1									1	
	69	Flums-Hochwiesen			1													1								1	
	74	Walenstadt-Berschis		1		2							5	6	2		13		16					1	1	17	
	75	Walenstadt		1		1	1						2	1	1	4	8		11							11	
	76	Quarten-Quinten		1		1								1	2		3		5		1			1	2	7	
	205	Wildasyl Gamsberg Süd																									
TOTAL SEEZTAL-NORD				2	1	1	4	1		9	10	7	8	4	6		25	30	34	40	1			2	3	37	
Toggenburg / Abschussplan: 112	99	Wildhaus-Süd	AV-1:3			2						2	1	1		4	10	6	10							6	
	100	Wildhaus-Nord	AV-1:2	1	1		1	1				1	1	1	1	4	3	8	3	2					2	10	
	102	Alt St.Joh. Churfürsten	AV-1:4			3	1	1				7	5	7	7	26	37	31	37	2	1				3	34	
	101	Alt St.Joh. Gräppelen	AV-1:3	1		3						1	3		4	8	18	12	18							12	
	103	Stein	AV-1:2	1		1								1		1	5	3	5							3	
	104	Nesslau-Stockberg / +3	AV-1:2														3		3								
	105	Nesslau-Bühl	AV-1:2														2		2								
	106	Nessl.-Windbl.-Speer / +1	AV-1:2			1									1		6	2	6							2	
	107	Krummenau I	AV-1:3										4	1	3	2	10	10	10	10						10	
	108	Krummenau II	AV-1:3	1		5	1						7	1	3	7	18	15	25	15						25	
109	Krummenau III / +3	AV-1:2										1		1		2	3	2	3						2		
TOTAL TOGGENBURG				2	3	16	3	1	25	32	23	11	17	22	1	74	112	99	144	4	1				5	104	
TOTAL RHG1				20	10	7	42	7	2	88	137	74	52	57	72	3	258	360	346	497	7	10		2	6	25	371
Abschuss				♂							Kahlwild					Total	♂ : Kahlwild		♂ : Kahlwild ohne Kalber								
				20	10		58										258		346		1	2.9		1	1.5		
Region Werdenberg/Rheintal				16	6		32										159		213		1	2.9		1	1.5		
Region Seetal-Nord				2	1		6										25		34		1	2.8		1	1.7		
Region Toggenburg				2	3		20										74		99		1	3		1	1.4		

Reviere mit Pflicht zum Vorschiesen von Kahlwild aus dem Jagdjahr 2021:

R-24-1 (Region Werdenberg/Rheintal - total 1 St. Kahlwild)

(Region Seetal-Nord - total 0 St. Kahlwild)

R-104-3, R-106-1, R-109-3 (Region Toggenburg - total 7 St. Kahlwild)

* werden nicht dem Revier-AV angerechnet.

RHG 1 30.11.2022	PERIODENVERGLEICH 2017 - 2022 / gesamt RHG1								
	Hirsche			Kahlwild				Total	Total
	Spießser	Hirsche >2 + Hegeabsch	Total Gehörnte	Alltiere	Schmaltier	Kälber + Hegeabsch	Total Kahlwild	Total Perioden	Total kumuliert 2017-2022
01.01.2017 - 31.08.2017	2	6	8	9	12	14	35	43	43
01.01.2018 - 31.08.2018	10	10	20	13	17	19	49	69	69
01.01.2019 - 31.08.2019	6	15	21	12	10	14	36	57	57
01.01.2020 - 31.08.2020	13	13	26	13	13	21	47	73	73
01.01.2021 - 31.08.2021	8	8	16	16	12	18	46	62	62
01.01.2022 - 31.08.2022	9	13	22	14	15	25	54	76	76
01.09.2017 - 15.09.2017		7	7	7	5	17	29	36	79
01.09.2018 - 15.09.2018	6	8	14	8	7	11	26	40	109
01.09.2019 - 15.09.2019	2	2	4	9	5	10	24	28	85
01.09.2020 - 15.09.2020	1	8	9	15	9	23	47	56	129
01.09.2021 - 15.09.2021	3	7	10	8	9	14	31	41	103
01.09.2022 - 15.09.2022	7	10	17	8	6	20	34	51	127
16.09.2017 - 30.09.2017		10	10	10	13	17	40	50	129
16.09.2018 - 30.09.2018	2	17	19	6	5	11	22	41	150
16.09.2019 - 30.09.2019	2	7	9	5	8	8	21	30	115
16.09.2020 - 30.09.2020	7	11	18	8	4	15	27	45	174
16.09.2021 - 30.09.2021		12	12	10	5	17	32	44	147
16.09.2022 - 30.09.2022	7	12	19	10	9	22	41	60	187
01.10.2017 - 15.10.2017	3	5	8	14	6	19	39	47	176
01.10.2018 - 15.10.2018		12	12	6	5	12	23	35	185
01.10.2019 - 15.10.2019	3	6	9	8	5	20	33	42	157
01.10.2020 - 15.10.2020	3	8	11	12	6	20	38	49	223
01.10.2021 - 15.10.2021	1	4	5	8	4	12	24	29	176
01.10.2022 - 15.10.2022		6	6	7	9	22	38	44	231
16.10.2017 - 31.10.2017	2	5	7	8	3	16	27	34	210
16.10.2018 - 31.10.2018	3	6	9	11	5	25	41	50	235
16.10.2019 - 31.10.2019	2	8	10	12	4	16	32	42	199
16.10.2020 - 31.10.2020	5	9	14	11	8	29	48	62	285
16.10.2021 - 31.10.2021		3	3	21	10	31	62	65	241
16.10.2022 - 31.10.2022	1	8	9	11	5	16	32	41	272
01.11.2017 - 15.11.2017	2	3	5	11	6	25	42	47	257
01.11.2018 - 15.11.2018	1	4	5	4	3	9	16	21	256
01.11.2019 - 15.11.2019	3	7	10	7	7	15	29	39	238
01.11.2020 - 15.11.2020	1	6	7	4	7	7	11	18	303
01.11.2021 - 15.11.2021		6	6	7	6	16	29	35	276
01.11.2022 - 15.11.2022		9	9	8	3	11	22	31	303
16.11.2017 - 30.11.2017	4	10	14	15	7	21	43	57	314
16.11.2018 - 30.11.2018	2	4	6	12	6	13	31	37	293
16.11.2019 - 30.11.2019	5	4	9	19	5	30	54	63	301
16.11.2020 - 30.11.2020	3	7	10	10	2	14	26	36	339
16.11.2021 - 30.11.2021				6	3	10	19	19	295
16.11.2022 - 30.11.2022	3	3	6	16	5	16	37	43	346
01.12.2017 - 15.12.2017	4	8	12	18	6	21	45	57	371
01.12.2018 - 15.12.2018	5	7	12	9	4	22	35	47	340
01.12.2019 - 15.12.2019	1	8	9	8	7	14	29	38	339
01.12.2020 - 15.12.2020	1	4	5	22	4	26	52	57	396
01.12.2021 - 15.12.2021		6	6	12	12	33	57	63	358
01.12.2022 - 15.12.2022									346
16.12.2017 - 31.12.2017	3	3	6	13	2	10	25	31	402
16.12.2018 - 31.12.2018	4	3	7	18		21	39	46	386
16.12.2019 - 31.12.2019	1	10	11	17	3	24	44	55	394
16.12.2020 - 31.12.2020	3	3	6	7	4	10	21	27	423
16.12.2021 - 31.12.2021	1	5	6	12	4	15	31	37	395
16.12.2022 - 31.12.2022									346

RHG1 GESAMT

per 30.11.2022

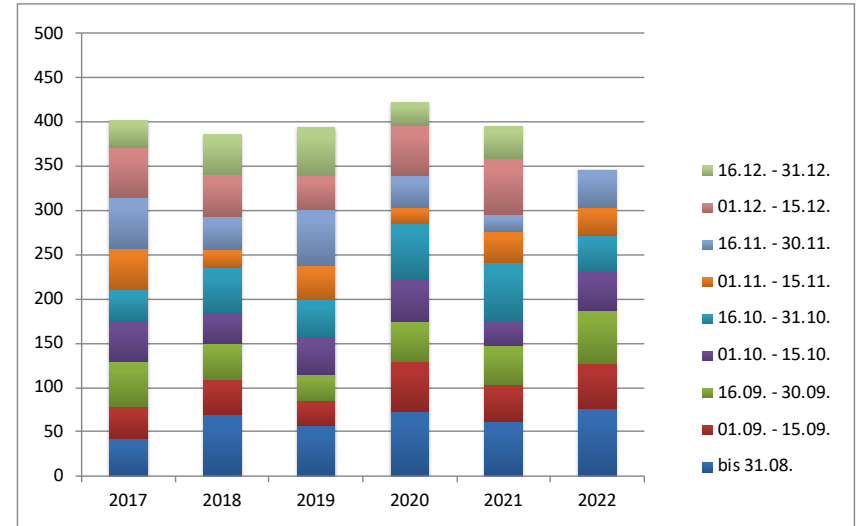

RHG1 KAHLWILD

per 30.11.2022

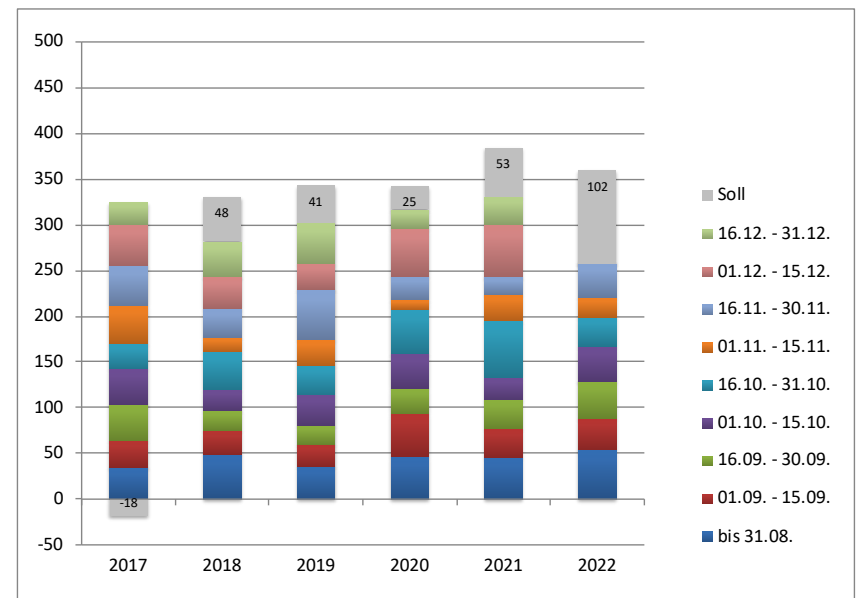

RHG 1 30.11.2022	PERIODENVERGLEICH 2017 - 2022 / Region Werdenberg-Rheintal								
	Hirsche			Kahlwild				Total	Total
	Spießser	Hirsche >2 + Hegeabsch	Total Gehörnte	Alltiere	Schmaltier	Kälber + Hegeabsch	Total Kahlwild	Total Perioden	Total kumuliert 2017-2022
01.01.2017 - 31.08.2017	1	3	4	5	7	7	19	23	23
01.01.2018 - 31.08.2018	7	6	13	7	11	14	32	45	45
01.01.2019 - 31.08.2019	5	8	13	10	8	8	26	39	39
01.01.2020 - 31.08.2020	7	10	17	11	9	12	32	49	49
01.01.2021 - 31.08.2021	5	4	9	8	7	10	25	34	34
01.01.2022 - 31.08.2022	8	5	13	7	7	13	27	40	40
01.09.2017 - 15.09.2017		2	2	6	4	12	22	24	47
01.09.2018 - 15.09.2018	5	4	9	1	4	7	12	21	66
01.09.2019 - 15.09.2019	1	2	3	6	4	7	17	20	59
01.09.2020 - 15.09.2020	1	4	5	11	6	16	33	38	87
01.09.2021 - 15.09.2021	2	5	7	5	6	12	23	30	64
01.09.2022 - 15.09.2022	6	8	14	6	3	16	25	39	79
16.09.2017 - 30.09.2017		5	5	6	7	10	23	28	75
16.09.2018 - 30.09.2018	2	7	9	3	2	8	13	22	88
16.09.2019 - 30.09.2019	1	4	5	3	5	5	13	18	77
16.09.2020 - 30.09.2020	6	8	14	2	2	8	12	26	113
16.09.2021 - 30.09.2021		9	9	7	4	12	23	32	96
16.09.2022 - 30.09.2022	4	7	11	7	8	15	30	41	120
01.10.2017 - 15.10.2017	1	2	3	7	4	13	24	27	102
01.10.2018 - 15.10.2018		7	7	2	1	6	9	16	104
01.10.2019 - 15.10.2019	3	2	5	3	4	16	23	28	105
01.10.2020 - 15.10.2020	2	3	5	6	4	10	20	25	138
01.10.2021 - 15.10.2021				5	1	7	13	13	109
01.10.2022 - 15.10.2022		4	4	5	8	13	26	30	150
16.10.2017 - 31.10.2017	1	3	4	6	2	8	16	20	122
16.10.2018 - 31.10.2018	2	4	6	6	3	14	23	29	133
16.10.2019 - 31.10.2019	1	4	5	6	2	12	20	25	130
16.10.2020 - 31.10.2020	2	3	5	9	6	18	33	38	176
16.10.2021 - 31.10.2021		1	1	14	8	19	41	42	151
16.10.2022 - 31.10.2022	1	4	5	5	2	11	18	23	173
01.11.2017 - 15.11.2017	2		2	8	4	18	30	32	154
01.11.2018 - 15.11.2018	1	2	3	3	1	5	9	12	145
01.11.2019 - 15.11.2019	3	6	9	6	4	12	22	31	161
01.11.2020 - 15.11.2020	1	6	7	4		4	8	15	191
01.11.2021 - 15.11.2021		4	4	2	3	9	14	18	169
01.11.2022 - 15.11.2022		2	2	5	3	9	17	19	192
16.11.2017 - 30.11.2017	4	7	11	12	3	19	34	45	199
16.11.2018 - 30.11.2018	1	2	3	7	5	7	19	22	167
16.11.2019 - 30.11.2019	2	4	6	14	2	22	38	44	205
16.11.2020 - 30.11.2020	3	6	9	7	2	8	17	26	217
16.11.2021 - 30.11.2021				5	3	8	16	16	185
16.11.2022 - 30.11.2022	3	2	5	9	2	5	16	21	213
01.12.2017 - 15.12.2017	2	6	8	15	5	18	38	46	245
01.12.2018 - 15.12.2018	5	4	9	8	3	16	27	36	203
01.12.2019 - 15.12.2019		6	6	6	2	10	18	24	229
01.12.2020 - 15.12.2020	1	2	3	13	2	20	35	38	255
01.12.2021 - 15.12.2021		3	3	6	5	15	26	29	214
01.12.2022 - 15.12.2022									213
16.12.2017 - 31.12.2017	3	3	6	13	2	9	24	30	275
16.12.2018 - 31.12.2018	3	3	6	10		20	30	36	239
16.12.2019 - 31.12.2019	1	6	7	13	3	19	35	42	271
16.12.2020 - 31.12.2020	2	2	4	4	2	7	13	17	272
16.12.2021 - 31.12.2021		3	3	8	2	9	19	22	236
16.12.2022 - 31.12.2022									213

Werdenberg-Rheintal: GESAMT

per 30.11.2022

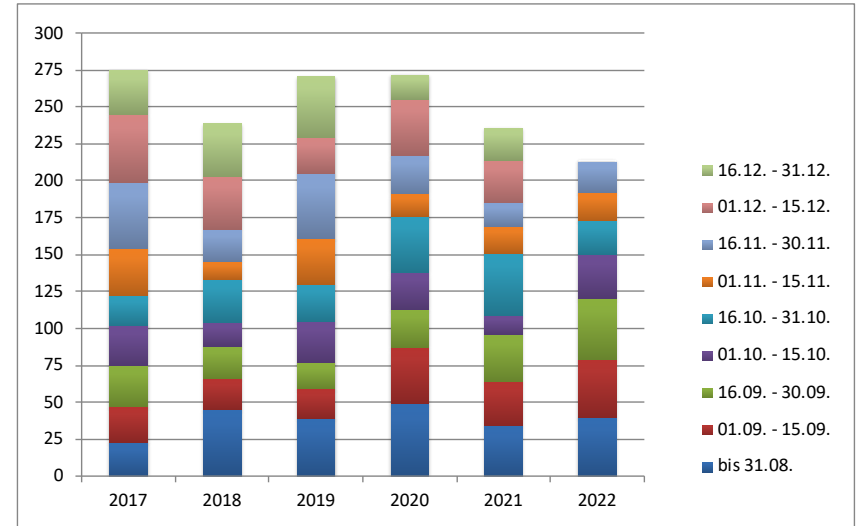

Werdenberg-Rheintal: KAHLOWILD

per 30.11.2022

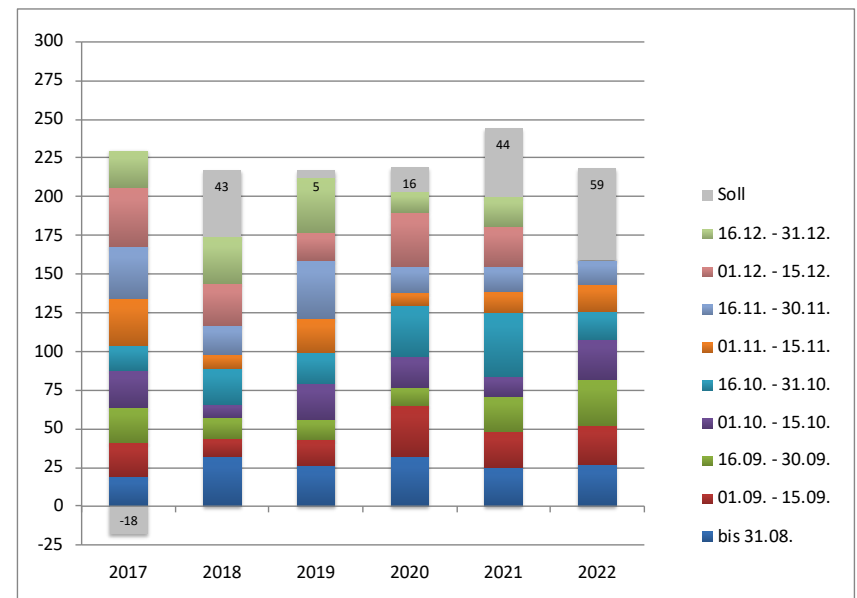

RHG 1 30.11.2022	PERIODENVERGLEICH 2017 - 2022 / Seetzal Nord								
	Hirsche			Kahlwild				Total	Total
	Spießser	Hirsche >2 + Hegeabsch	Total Gehörnte	Alltiere	Schmaltier	Kälber + Hegeabsch	Total Kahlwild	Total Perioden	Total kumuliert 2017-2022
01.01.2017 - 31.08.2017					1		1	1	1
01.01.2018 - 31.08.2018				2	1		3	3	3
01.01.2019 - 31.08.2019				1	1	1	3	3	3
01.01.2020 - 31.08.2020	4		4	1	3	1	5	9	9
01.01.2021 - 31.08.2021	1		1	1	3	1	5	6	6
01.01.2022 - 31.08.2022		1	1	2	4		6	7	7
01.09.2017 - 15.09.2017						2	2	2	3
01.09.2018 - 15.09.2018	1	1	2	3	3	1	7	9	12
01.09.2019 - 15.09.2019				2	1		3	3	6
01.09.2020 - 15.09.2020		1	1			1	1	2	11
01.09.2021 - 15.09.2021		1	1	1	1		2	3	9
01.09.2022 - 15.09.2022	1	1	2		2		2	4	11
16.09.2017 - 30.09.2017		1	1	1	2	1	4	5	8
16.09.2018 - 30.09.2018		2	2	1	2		3	5	17
16.09.2019 - 30.09.2019					1		1	1	7
16.09.2020 - 30.09.2020				2	1	2	5	5	16
16.09.2021 - 30.09.2021						1	1	1	10
16.09.2022 - 30.09.2022	2		2	1		1	2	4	15
01.10.2017 - 15.10.2017		1	1	1	1	1	3	4	12
01.10.2018 - 15.10.2018		2	2	1	1	1	3	5	22
01.10.2019 - 15.10.2019				1		2	3	3	10
01.10.2020 - 15.10.2020	1	1	2	1		3	4	6	22
01.10.2021 - 15.10.2021		1	1		1		1	2	12
01.10.2022 - 15.10.2022					1	3	4	4	19
16.10.2017 - 31.10.2017						3	3	3	15
16.10.2018 - 31.10.2018	1		1	2		1	3	4	26
16.10.2019 - 31.10.2019	1		1				1	1	11
16.10.2020 - 31.10.2020	1	2	3			1	1	4	26
16.10.2021 - 31.10.2021						1	1	1	13
16.10.2022 - 31.10.2022		2	2	2		2	4	6	25
01.11.2017 - 15.11.2017		2	2					2	17
01.11.2018 - 15.11.2018		1	1			1	1	2	28
01.11.2019 - 15.11.2019				1	1		2	2	13
01.11.2020 - 15.11.2020						3	3	3	29
01.11.2021 - 15.11.2021		1	1	1	1	1	3	4	17
01.11.2022 - 15.11.2022		2	2				2	2	27
16.11.2017 - 30.11.2017		1	1			1	1	2	19
16.11.2018 - 30.11.2018	1	1	2	3	1	4	8	10	38
16.11.2019 - 30.11.2019	2		2	2	1	2	5	7	20
16.11.2020 - 30.11.2020						2	2	2	31
16.11.2021 - 30.11.2021									17
16.11.2022 - 30.11.2022				2	1	4	7	7	34
01.12.2017 - 15.12.2017	1		1				1	1	20
01.12.2018 - 15.12.2018		2	2		1	2	3	5	43
01.12.2019 - 15.12.2019	1		1		3		3	4	24
01.12.2020 - 15.12.2020				1		2	3	3	34
01.12.2021 - 15.12.2021				3	3	6	12	12	29
01.12.2022 - 15.12.2022									34
16.12.2017 - 31.12.2017									20
16.12.2018 - 31.12.2018									43
16.12.2019 - 31.12.2019		1	1	2		4	6	7	31
16.12.2020 - 31.12.2020	1		1	2	1	1	4	5	39
16.12.2021 - 31.12.2021	1		1	2	2	3	7	8	37
16.12.2022 - 31.12.2022									34

Seetzal Nord: GESAMT

per 30.11.2022

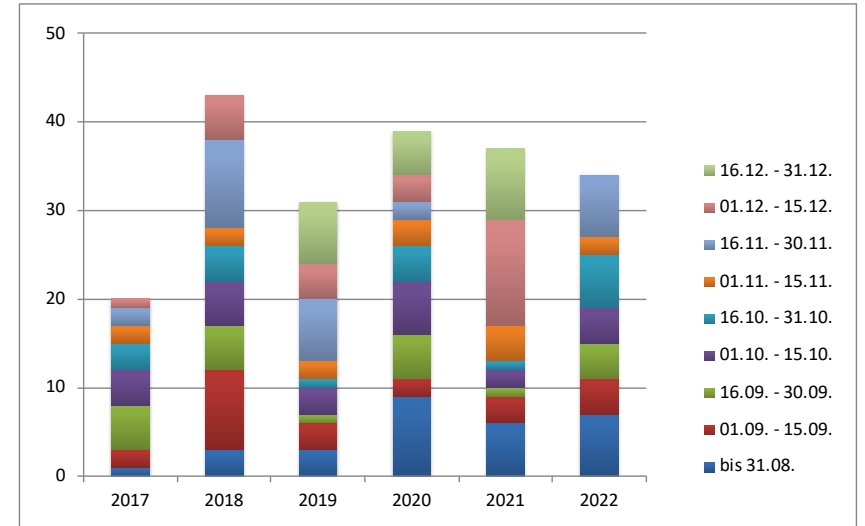

Seetzal Nord: KAHLWILD

per 30.11.2022

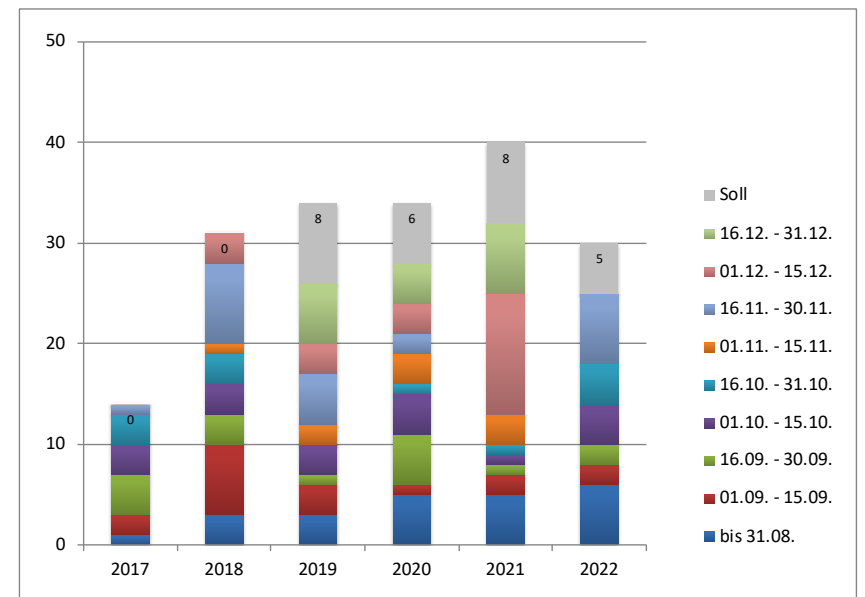

Nr	Revier	HR	Erlegungs-		Melde-	
			Datum	Zeit	Datum	Zeit
Alle Hegeregionen			"freie Spiesser"			
1	Grabs-West	WR	15.08.2022	06:54	15.08.2022	07:52
2	Grabs-West	WR	15.08.2022	19:00	15.08.2022	21:58
3	Grabs-West	WR	16.08.2022	20:20	17.08.2022	06:08
4	Gauschla	WR	16.08.2022	20:22	17.08.2022	08:39
5	Grabs-West	WR	18.08.2022	19:20	19.08.2022	07:02
6	Krummenau II	TO	20.08.2022	06:10	20.08.2022	09:14
7	Grabs-West	WR	20.08.2022	06:35	20.08.2022	11:45
8	Grabs-West	WR	22.08.2022	19:45	22.08.2022	20:13
9	Grabs-West	WR	30.08.2022	07:50	30.08.2022	10:11
10	Grabs-West	WR	01.09.2022	20:00	01.09.2022	20:31
11	Grabs-Ost	WR	03.09.2022	07:28	03.09.2022	08:28
12	Grabs-Ost	WR	03.09.2022	19:30	03.09.2022	21:45
13	Grabs-West	WR	08.09.2022	20:05	08.09.2022	20:45
14	Grabs-Ost	WR	08.09.2022	18:30	08.09.2022	20:47
15	Quinten	SN	13.09.2022	14:20	14.09.2022	18:00
16	Wildhaus-Nord	TO	20.09.2022	11:10	20.09.2022	12:42
17	Grabs-Ost	WR	20.09.2022	18:34	20.09.2022	19:19
18	Grabs-Ost	WR	20.09.2022	18:35	20.09.2022	19:19
19	Grabs-West	WR	20.09.2022	19:45	20.09.2022	21:06
20	Walenstadt	SN	27.09.2022	18:15	27.09.2022	21:06

Nr	Revier	HR	Erlegungs-		Melde-	
			Datum	Zeit	Datum	Zeit
Werdenberg/Rheintal			"Hirsche 14+"			
1	Gonzen	WR	24.08.2022	20:00	24.08.2022	21:19
2	Gauschla	WR	12.09.2022	19:47	12.09.2022	22:59
3	Sevelen-Wald	WR	26.11.2022	11:30	26.11.2022	14:05
4						
5						

Toggenburg			"Hirsche 14+"			
1	Wildhaus Nord	TO	23.08.2022	20:15	24.08.2022	01:39
2	Krummenau II	TO	19.09.2022	17:45	19.09.2022	20:19
3	Churfürsten	TO*	03.09.2022	19:15	19.09.2022	20:32

Seeztal Nord			"Hirsche 14+"			
1	Walenstadt	SN*	12.11.2022	08:30	12.11.2022	11:51

Alle Hegeregionen			"freie Gabler/Sechser"			
1	Gräppelen	TO	15.08.2022	20:03	15.08.2022	20:52
2	Stein	TO	15.08.2022	20:00	16.08.2022	09:30
3	Wildhaus-Nord	TO	16.08.2022	19:20	16.08.2022	19:39
4	Kienberg	WR	20.08.2022	06:00	20.08.2022	07:04
5	Sevelen-Wald	WR	20.08.2022	15:00	20.08.2022	16:08
6	Berschis	SN	01.09.2022	19:45	02.09.2022	08:42
7	Gauschla	WR	05.09.2022	18:04	05.09.2022	21:13
8	Gams	WR	12.09.2022	19:15	12.09.2022	19:34
9	Sennwald-Süd	WR	13.09.2022	19:35	13.09.2022	19:49
10	Sevelen-Farnboden	WR	19.09.2022	19:50	19.09.2022	20:42

Region	Vorgabe (AV 1 : 4)								Differenz	%	A-Verhältnis	
	♂*	♂	Kahlwild	Total	♂	♀	Kälber					Total
							♂	♀				
Werdenberg/Rheintal	0	65	218	283	54	79	36	44	213	-70	75.3%	1 : 2.9
Toggenburg	0	32	112	144	25	35	17	22	99	-45	68.8%	1 : 3.0
Seeztal-Nord	0	10	30	40	9	15	4	6	34	-6	85.0%	1 : 2.8
Abschuss gesamt	0	117	360	477	88	129	57	72	346	-131	72.5%	1 : 2.9
		117	360		88		258					1 : 2.9
Fallwild					7	10	8		25			1 : 2.6
Abgang gesamt					95	139	137		371	-106	77.8%	1 : 2.9
					26%	37%	37%		100%			



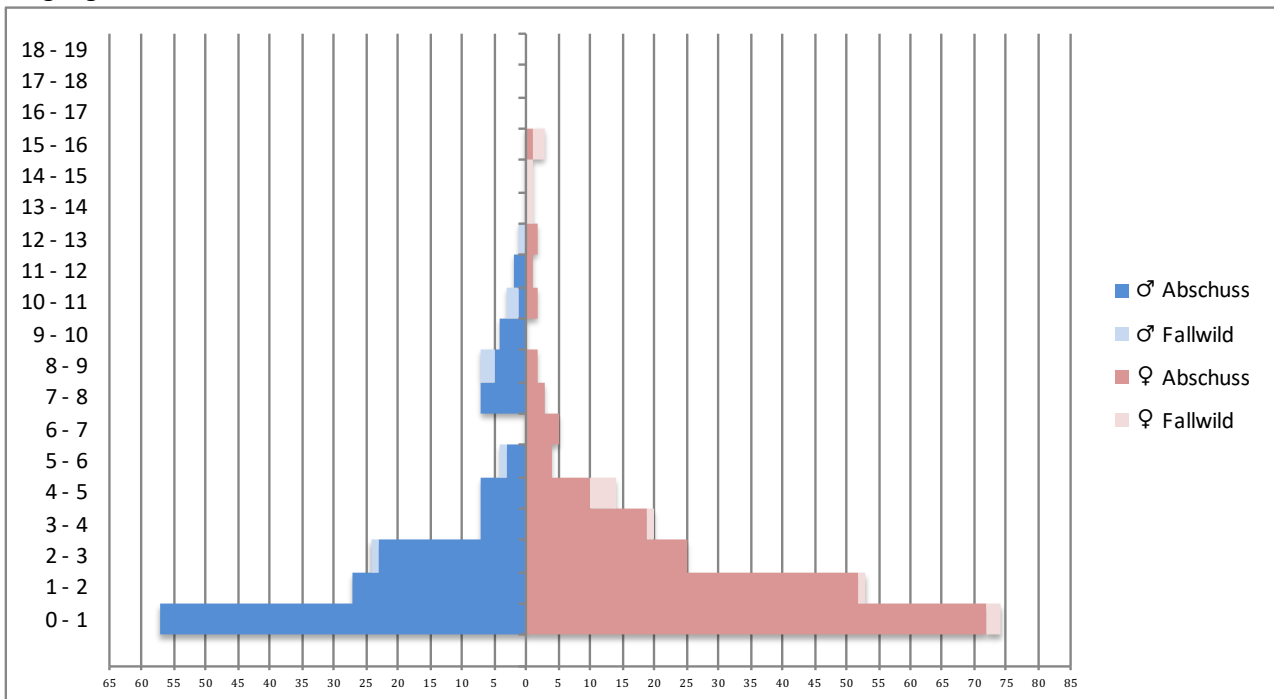

Abgang nach Alter

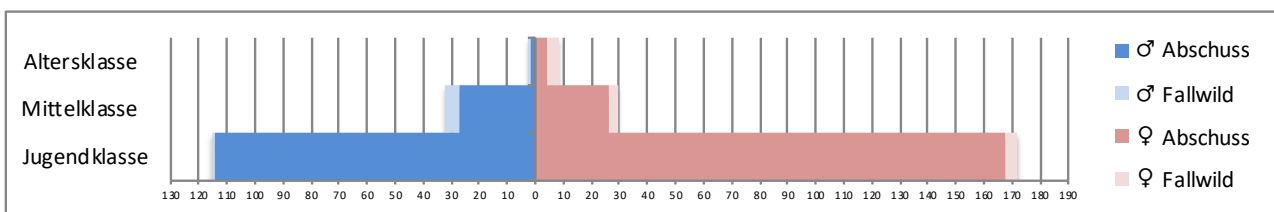

Abgang nach Alterskategorie (Jugendklasse 0-3.5 / Mittelklasse 4-10.5 / Altersklasse >11)



ROTHIRSCH- HEGEGEMEINSCHAFT 1 Obmann: Nic Wohlwend		Termine Gemeinschaftsjagden 2022																			
		Stand: 15.11.2022																			
		August		September				Oktober					November				Dezember		evtl. Jagdzeitverlängerung		
20	27	3	10	17	24	1	8	15	22	29	5	12	19	26	3	10	27	28	29	30	31
24	Altstätten II																				
26	Altstätten Lienz																				
27	Eichberg																				
29	Kienberg																				
30	Harderwald																				
31	Rüthi																				
32	Sennwald-Nord																				
33	Sennwald-Süd																				
34	Gams																				
35	Grabs-West																				
153	Grabs-Ost																				
38	Buchs																				
39	Sevelen-Farnboden																				
40	Sevelen-Wald																				
41	Wartau-Alvier																				
42	Wartau-Gauschla																				
43	Wartau-Gonzen																				
204	WildasyI Gamsberg Nord																				
44	Sargans																				
68	Mels-Spina																				
69	Flums-Hochwiesen																				
74	Walenstadt-Berschis																				
75	Walenstadt																				
76	Quarten-Quinten																				
205	WildasyI Gamsberg Süd																				
99	Wildhaus-Süd																				
100	Wildhaus-Nord																				
102	Alt St.Joh. Churfirsten																				
101	Alt St.Joh. Gräppelen																				
103	Stein																				
104	Nesslau-Stockberg																				
105	Nesslau-Bühl																				
106	Nessl.-Windbl.-Speer																				
107	Krummenau I																				
108	Krummenau II																				
109	Krummenau III																				

-  Drückjagdtermin
-  40 Drückjagd, revierübergreifend zusammen mit Revier Nr. 40
-  RHG3 Drückjagd koordiniert mit RHG3
-  Drückjagdtermin provisorisch
-  Jagdwoche (Beginn)