

ROTHIRSCH- HEGEGEMEINSCHAFT 1 Obmann: Nic Wohlwend			Abgangsstatistik Rotwild 2023 Stand 31.12.2023											Meldungen bis: 03.01.2023												
Region	Reviere Abschussverhältnis (AV) grün = Abschuss 1:4 gelb = Abschuss 1:3 weiss = Abschuss 1:2	Hirsche							Kahlwild					Fallwild												
		* freie Spiesser	* freie Gabel / Sechser	Spiesser	Hirsche ab 2. Kopf	beids. Kronenhirsche 14+	* Hegeabschüsse Hirsche	Hirsche gesamt	Hirsche Soll 2023	Alttiere	Schmaltiere	Hirschkalber	Wildkalber	Hegeabschüsse Kahlwild	Kahlwild gesamt	Kahlwild Soll 2023	Abschuss gesamt	Total Soll 2023	Hirsche	Alt-/Schmaltiere	Rotwild adult, Geschlecht unb.	Hirschkalber	Wildkalber	Kalber, Geschlecht unbekannt	Fallwild gesamt	Abgang gesamt
Werdenberg / Abschussplan: 210	24 Altstätten II AV-1:2								1		3	1			5		5									5
	26 Altstätten Lienz / +2 AV-1:2				1			1	2	3		1			6		7									7
	27 Eichberg / +1 AV-1:2																									
	29 Kienberg AV-1:2									1					1		1									1
	30 Harderwald AV-1:2				1			1	2						2		3									3
	31 Rüthi AV-1:2								2		2				4		4									4
	32 Sennwald-Nord AV-1:3				1			1	3	3	7	4			17		18									18
	33 Sennwald-Süd AV-1:2	1	-1	6				6	3	1	5	2	1		12		18									18
	34 Gams AV-1:3	1		2	1		1	4	2	1	4	3			10		14		1			1			2	16
	35 Grabs-West AV-1:4	2	1	6	1			10	14	10	15	9			48		58		2	1		2	1		6	64
	153 Grabs-Ost AV-1:4	3	1	1	4	1		10	7	12	15	9			43		53		2	2					4	57
	38 Buchs AV-1:3	1		2	1			4	9	7		2			18		22		1						1	23
	39 Sevelen-Farnboden AV-1:3		2	1		1		4	5	5	4	5			19		23		1						1	24
	40 Sevelen-Wald / +1 AV-1:3	1		2				3	7	5	3	1			16		19			1					1	20
	41 Wartau-Alvier AV-1:2																									
	42 Wartau-Gauschla AV-1:2	2		2				4	2	2	1				5		9									9
	43 Wartau-Gonzen AV-1:2	1				1		2	2	1	2	2			7		9		1						1	10
204 Wildasyl Gamsberg Nord																										
TOTAL WERDENBERG/RHEINTAL	10	4	2	28	3	3	50	70	61	51	61	39	1	213	210	263	280	8	4		2	2		16	279	
Seetal-Nord / Abschussplan: 40	44 Sargans																									
	68 Mels-Spina							1		1				2		2									2	
	69 Flums-Hochwiesen							1		1				2		2									2	
	74 Walenstadt-Berschis			5		1	6	9	5	3	2			19		25									25	
	75 Walenstadt	1		2			3	4	2	2	2	1		11		14		1						1	15	
	76 Quarten-Quinten			1			1		2	1				3		4									4	
	205 Wildasyl Gamsberg Süd																	1						1	1	
TOTAL SEEZTAL-NORD	1			8		1	10	13	15	9	8	4	1	37	40	47	53	2						2	49	
Toggenburg / Abschussplan: 110	99 Wildhaus-Süd / +1 AV-1:3	1	1				2	8	3		3			14		16									16	
	100 Wildhaus-Nord AV-1:2	1		1			2	1			1	1		3		5		1		1				2	7	
	102 Alt St.Joh. Churfürsten AV-1:4			2	1	1	4	9	6	7	10	1		33		37		1						1	38	
	101 Alt St.Joh. Gräppelen AV-1:3	1	1	2			4	9	3	4	4			20		24									24	
	103 Stein AV-1:2	1		2			3			2	2			4		7									7	
	104 Nesslau-Stockberg AV-1:2																									
	105 Nesslau-Bühl AV-1:2											1		1		1									1	
	106 Nessl.-Windbl.-Speer / +2 AV-1:2	1		1			2	2	1		1			4		6									6	
	107 Krummenau I AV-1:3	1	1	2			4	4	3	1	1			9		13									13	
	108 Krummenau II AV-1:3	1		2			3	5	1	3	7			16		19									19	
109 Krummenau III AV-1:2																	1						1	1		
TOTAL TOGGENBURG	2	6	2	12	1	1	24	37	38	17	17	30	2	104	110	128	147	3	1					4	132	
TOTAL RHG1	13	10	4	48	4	5	84	150	114	77	86	73	4	354	360	438	480	11	6	1	2	2		22	460	
Abschuss			♂					Kahlwild					Total	♂ : Kahlwild		♂ : Kahlwild ohne Kalber										
	13	10	61					354					438	1 : 4.2		1 : 2.3										
Region Werdenberg/Rheintal	10	4	36					213					263	1 : 4.3		1 : 2.2										
Region Seetal-Nord	1		9					37					47	1 : 3.7		1 : 2.4										
Region Toggenburg	2	6	16					104					128	1 : 4.3		1 : 2.3										

Reviere mit Pflicht zum Vorschiesen von Kahlwild aus dem Jagdjahr 2022:

R-26-2, R-27-1, R-40-1 (Region Werdenberg/Rheintal - total 4 St. Kahlwild)

(Region Seetal-Nord - total 0 St. Kahlwild)

R-99-1, R-106-2 (Region Toggenburg - total St. Kahlwild)

* werden nicht dem Revier-AV angerechnet.

Nr	Revier	HR	Erlegungs-		Melde-	
			Datum	Zeit	Datum	Zeit
Alle Hegeregionen			"freie Spiesser"			
1	Windbläss-Speer	TO	15.08.2023	20:35	15.08.2023	20:46
2	Grabs-West	WR	16.08.2023	19:09	16.08.2023	20:43
3	Grabs-West	WR	17.08.2023	20:30	17.08.2023	22:15
4	Buchs	WR	18.08.2023	20:45	02.09.2023	21:00
5	Walenstadt	SN	30.08.2023	20:10	02.09.2023	21:00
6	Gauschla	WR	12.10.2023	12:36	12.10.2023	13:56
7	Grabs-Ost	WR	14.10.2023	09:45	14.10.2023	12:52
8	Gams	WR	23.10.2023	18:00	23.10.2023	19:04
9	Grabs-Ost	WR	04.11.2023	16:15	04.11.2023	18:17
10	Wildhaus-Süd	TO	04.11.2023	09:30	20.11.2023	21:15
11	Gauschla	WR	02.12.2023	11:33	02.12.2023	18:46
12	Grabs-Ost	WR	16.12.2023	16:20	16.12.2023	16:43
13	Sevelen-Wald	WR	18.12.2023	17:00	18.12.2023	19:10
14						
15						
16						
17						
18						
19						
20						

* beidseitiger Kronenhirsch, 10er oder 12er

Nr	Revier	HR	Erlegungs-		Melde-	
			Datum	Zeit	Datum	Zeit
Werdenberg/Rheintal			"Hirsche 14+"			
1	Grabs-Ost*	WR	15.09.2023	07:40	15.09.2023	11:38
2	Grabs-West*	WR	18.09.2023	19:15	18.09.2023	21:42
3	Buchs*	WR	07.12.2023	16:55	08.12.2023	08:50
4						

Toggenburg			"Hirsche 14+"			
1	Churfirsten	TO	26.09.2023	08:15	26.09.2023	10:45
2						

Seeztal Nord			"Hirsche 14+"			
1						

Alle Hegeregionen			"freie Gabler/Sechser"			
1	Krummenau I	TO	15.08.2023	19:30	15.08.2023	20:47
2	Stein	TO	15.08.2023	20:28	15.08.2023	20:48
3	Sevelen-Wald	WR	22.08.2023	20:00	22.08.2023	20:38
4	Gräppelen	TO	29.08.2023	19:10	29.08.2023	21:00
5	Wildhaus Nord	TO	31.08.2023	19:45	31.08.2023	20:52
6	Grabs-Ost	WR	28.09.2023	19:00	28.09.2023	19:26
7	Wildhaus Süd	TO	27.09.2023	18:00	03.10.2023	11:13
8	Grabs-West	WR	06.10.2023	19:11	07.10.2023	01:28
9	Krummenau II	TO	17.10.2023	18:50	17.10.2023	19:41
10	Gonzen	WR	28.10.2023	14:15	28.10.2023	14:16

RHG 1 31.12.2023	PERIODENVERGLEICH 2018 - 2023 / gesamte RHG1									
	Hirsche			Kahlwild				Total	Total	Total
	Spießler	Hirsche >2 + Hegeabsch	Total Gehörnte	Alltiere	Schmaltier	Kälber + Hegeabsch	Total Kahlwild	Total Perioden	Total kumuliert 2018-2023	
01.01.2018 - 31.08.2018	10	10	20	13	17	19	49	69	69	
01.01.2019 - 31.08.2019	6	15	21	12	10	14	36	57	57	
01.01.2020 - 31.08.2020	13	13	26	13	13	21	47	73	73	
01.01.2021 - 31.08.2021	8	8	16	16	12	18	46	62	62	
01.01.2022 - 31.08.2022	9	13	22	14	15	25	54	76	76	
01.01.2023 - 31.08.2023	5	7	12	16	16	20	52	64	64	
01.09.2018 - 15.09.2018	6	8	14	8	7	11	26	40	109	
01.09.2019 - 15.09.2019	2	2	4	9	5	10	24	28	85	
01.09.2020 - 15.09.2020	1	8	9	15	9	23	47	56	129	
01.09.2021 - 15.09.2021	3	7	10	8	9	14	31	41	103	
01.09.2022 - 15.09.2022	7	11	18	8	6	20	34	52	128	
01.09.2023 - 15.09.2023	3	3	3	8	11	19	38	41	105	
16.09.2018 - 30.09.2018	2	17	19	6	5	11	22	41	150	
16.09.2019 - 30.09.2019	2	7	9	5	8	8	21	30	115	
16.09.2020 - 30.09.2020	7	11	18	8	4	15	27	45	174	
16.09.2021 - 30.09.2021	7	12	19	10	5	17	32	44	147	
16.09.2022 - 30.09.2022	7	12	19	10	9	22	41	60	188	
16.09.2023 - 30.09.2023	1	9	10	9	8	18	35	45	150	
01.10.2018 - 15.10.2018	12	12	24	6	5	12	23	35	185	
01.10.2019 - 15.10.2019	3	6	9	8	5	20	33	42	157	
01.10.2020 - 15.10.2020	3	8	11	12	6	20	38	49	223	
01.10.2021 - 15.10.2021	1	4	5	8	4	12	24	29	176	
01.10.2022 - 15.10.2022	6	6	12	6	10	22	38	44	232	
01.10.2023 - 15.10.2023	2	6	8	10	6	22	38	46	196	
16.10.2018 - 31.10.2018	3	6	9	11	5	25	41	50	235	
16.10.2019 - 31.10.2019	2	8	10	12	4	16	32	42	199	
16.10.2020 - 31.10.2020	5	9	14	11	8	29	48	62	285	
16.10.2021 - 31.10.2021	3	3	6	21	10	31	62	65	241	
16.10.2022 - 31.10.2022	1	8	9	11	5	16	32	41	273	
16.10.2023 - 31.10.2023	1	8	9	17	9	19	45	54	250	
01.11.2018 - 15.11.2018	1	4	5	4	3	9	16	21	256	
01.11.2019 - 15.11.2019	3	7	10	7	7	15	29	39	238	
01.11.2020 - 15.11.2020	1	6	7	4	7	11	18	18	303	
01.11.2021 - 15.11.2021	6	6	12	7	6	16	29	35	276	
01.11.2022 - 15.11.2022	9	9	18	8	3	11	22	31	304	
01.11.2023 - 15.11.2023	2	6	8	11	4	12	27	35	285	
16.11.2018 - 30.11.2018	2	4	6	12	6	13	31	37	293	
16.11.2019 - 30.11.2019	5	4	9	19	5	30	54	63	301	
16.11.2020 - 30.11.2020	3	7	10	10	2	14	26	36	339	
16.11.2021 - 30.11.2021	6	3	9	6	3	10	19	19	295	
16.11.2022 - 30.11.2022	3	3	6	16	5	16	37	43	347	
16.11.2023 - 30.11.2023	1	7	8	9	5	15	29	37	322	
01.12.2018 - 15.12.2018	5	7	12	9	4	22	35	47	340	
01.12.2019 - 15.12.2019	1	8	9	8	7	14	29	38	339	
01.12.2020 - 15.12.2020	1	4	5	22	4	26	52	57	396	
01.12.2021 - 15.12.2021	6	6	12	12	12	33	57	63	358	
01.12.2022 - 15.12.2022	2	4	6	8	3	14	25	31	378	
01.12.2023 - 15.12.2023	3	12	15	25	17	27	69	84	406	
16.12.2018 - 31.12.2018	4	3	7	18	21	21	39	46	386	
16.12.2019 - 31.12.2019	1	10	11	17	3	24	44	55	394	
16.12.2020 - 31.12.2020	3	3	6	7	4	10	21	27	423	
16.12.2021 - 31.12.2021	1	5	6	12	4	15	31	37	395	
16.12.2022 - 31.12.2022	1	5	6	5	3	13	21	27	405	
16.12.2023 - 31.12.2023	3	9	12	9	1	11	21	33	439	

RHG1 GESAMT

per 31.12.2023

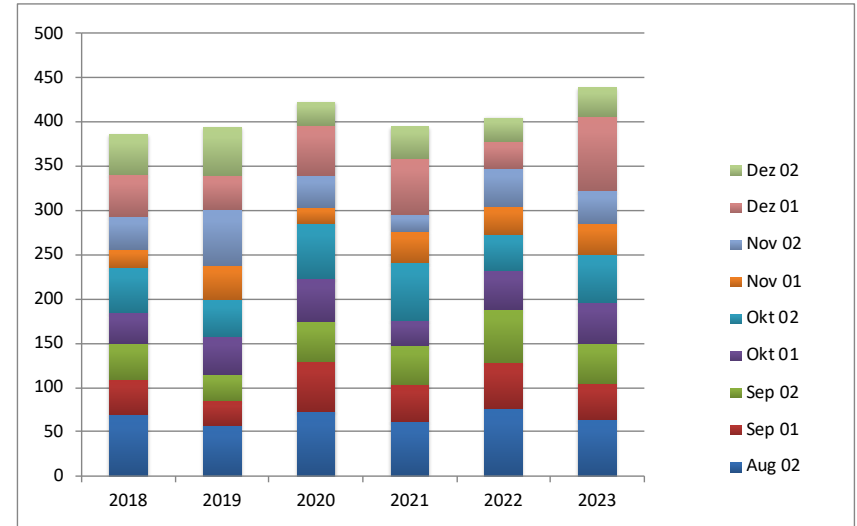

RHG1 KAHLOWILD

per 31.12.2023

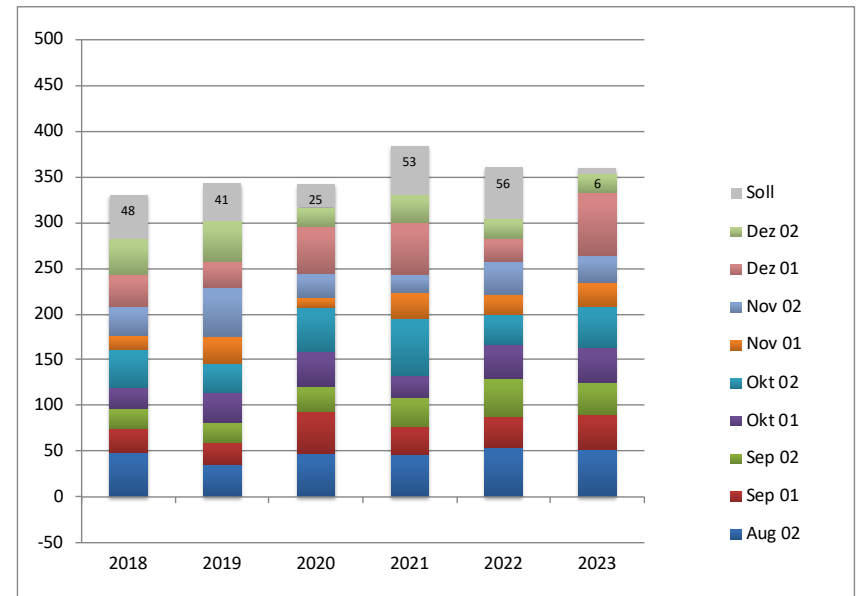

RHG 1 31.12.2023	PERIODENVERGLEICH 2018 - 2023 / Region Werdenberg-Rheintal								
	Hirsche			Kahlwild				Total	Total
	Spießler	Hirsche >2 + Hegeabsch	Total Gehörnte	Alltiere	Schmaltier	Kälber + Hegeabsch	Total Kahlwild	Total Perioden	Total kumuliert 2018-2023
01.01.2018 - 31.08.2018	7	6	13	7	11	14	32	45	45
01.01.2019 - 31.08.2019	5	8	13	10	8	8	26	39	39
01.01.2020 - 31.08.2020	7	10	17	11	9	12	32	49	49
01.01.2021 - 31.08.2021	5	4	9	8	7	10	25	34	34
01.01.2022 - 31.08.2022	8	5	13	7	7	13	27	40	40
01.01.2023 - 31.08.2023	3	3	6	10	10	10	30	36	36
01.09.2018 - 15.09.2018	5	4	9	1	4	7	12	21	66
01.09.2019 - 15.09.2019	1	2	3	6	4	7	17	20	59
01.09.2020 - 15.09.2020	1	4	5	11	6	16	33	38	87
01.09.2021 - 15.09.2021	2	5	7	5	6	12	23	30	64
01.09.2022 - 15.09.2022	6	9	15	6	3	16	25	40	80
01.09.2023 - 15.09.2023	2	2	2	7	8	16	31	33	69
16.09.2018 - 30.09.2018	2	7	9	3	2	8	13	22	88
16.09.2019 - 30.09.2019	1	4	5	3	5	5	13	18	77
16.09.2020 - 30.09.2020	6	8	14	2	2	8	12	26	113
16.09.2021 - 30.09.2021	9	9	9	7	4	12	23	32	96
16.09.2022 - 30.09.2022	4	7	11	7	8	15	30	41	121
16.09.2023 - 30.09.2023	1	7	8	2	6	11	19	27	96
01.10.2018 - 15.10.2018		7	7	2	1	6	9	16	104
01.10.2019 - 15.10.2019	3	2	5	3	4	16	23	28	105
01.10.2020 - 15.10.2020	2	3	5	6	4	10	20	25	138
01.10.2021 - 15.10.2021				5	1	7	13	13	109
01.10.2022 - 15.10.2022		4	4	4	9	13	26	30	151
01.10.2023 - 15.10.2023	2	5	7	6	5	14	25	32	128
16.10.2018 - 31.10.2018	2	4	6	6	3	14	23	29	133
16.10.2019 - 31.10.2019	1	4	5	6	2	12	20	25	130
16.10.2020 - 31.10.2020	2	3	5	9	6	18	33	38	176
16.10.2021 - 31.10.2021		1	1	14	8	19	41	42	151
16.10.2022 - 31.10.2022	1	4	5	5	2	11	18	23	174
16.10.2023 - 31.10.2023	1	2	3	7	3	10	20	23	151
01.11.2018 - 15.11.2018	1	2	3	3	1	5	9	12	145
01.11.2019 - 15.11.2019	3	6	9	6	4	12	22	31	161
01.11.2020 - 15.11.2020	1	6	7	4		4	8	15	191
01.11.2021 - 15.11.2021		4	4	2	3	9	14	18	169
01.11.2022 - 15.11.2022		2	2	5	3	9	17	19	193
01.11.2023 - 15.11.2023	1	3	4	8	4	8	20	24	175
16.11.2018 - 30.11.2018	1	2	3	7	5	7	19	22	167
16.11.2019 - 30.11.2019	2	4	6	14	2	22	38	44	205
16.11.2020 - 30.11.2020	3	6	9	7	2	8	17	26	217
16.11.2021 - 30.11.2021				5	3	8	16	16	185
16.11.2022 - 30.11.2022	3	2	5	9	2	5	16	21	214
16.11.2023 - 30.11.2023	6	6	6	2	5	8	15	21	196
01.12.2018 - 15.12.2018	5	4	9	8	3	16	27	36	203
01.12.2019 - 15.12.2019		6	6	6	2	10	18	24	229
01.12.2020 - 15.12.2020	1	2	3	13	2	20	35	38	255
01.12.2021 - 15.12.2021		3	3	6	5	15	26	29	214
01.12.2022 - 15.12.2022	2	2	4	8	1	8	17	21	235
01.12.2023 - 15.12.2023	2	7	9	13	9	15	37	46	242
16.12.2018 - 31.12.2018	3	3	6	10		20	30	36	239
16.12.2019 - 31.12.2019	1	6	7	13	3	19	35	42	271
16.12.2020 - 31.12.2020	2	2	4	4	2	7	13	17	272
16.12.2021 - 31.12.2021		3	3	8	2	9	19	22	236
16.12.2022 - 31.12.2022	1	5	6	4	2	8	14	20	255
16.12.2023 - 31.12.2023	3	3	6	6	1	9	16	22	264

Werdenberg-Rheintal: GESAMT

per 31.12.2023

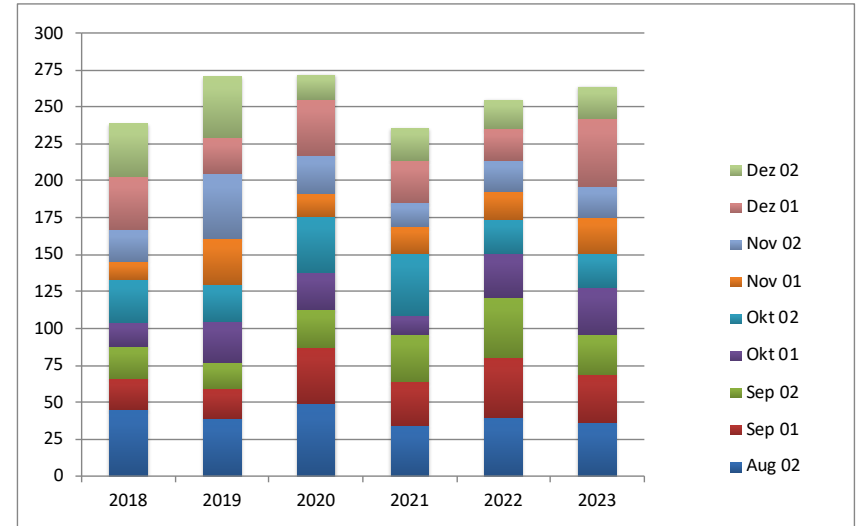

Werdenberg-Rheintal: KAH LWILD

per 31.12.2023

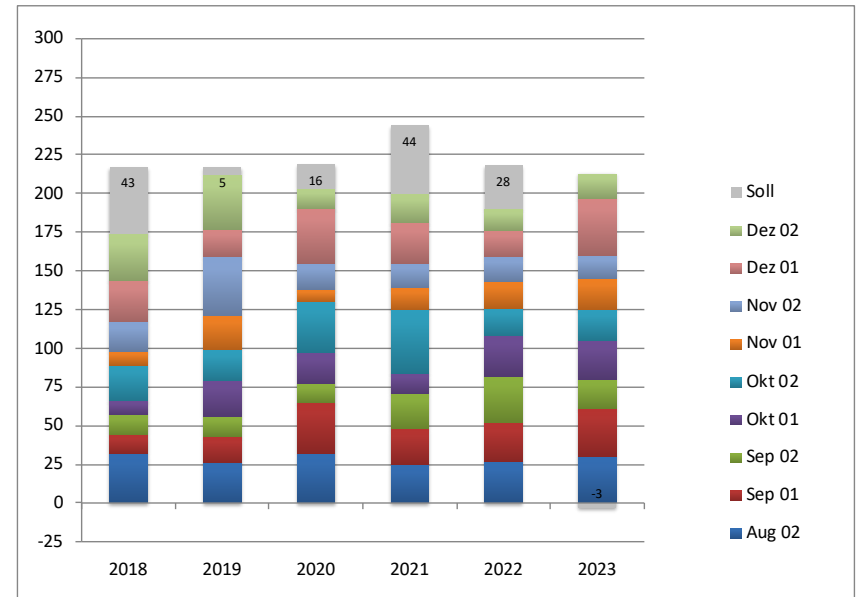

RHG 1 31.12.2023	PERIODENVERGLEICH 2018 - 2023 / Region Toggenburg									
	Hirsche			Kahlwild				Total	Total	Total
	Spiesser	Hirsche >2 + Hegeabsch	Total Gehörnte	Alltiere	Schmaltier	Kälber + Hegeabsch	Total Kahlwild	Total Perioden	P	
01.01.2018 - 31.08.2018	3	4	7	4	5	5	14	21	21	
01.01.2019 - 31.08.2019	1	7	8	1	1	5	7	15	15	
01.01.2020 - 31.08.2020	2	3	5	1	1	8	10	15	15	
01.01.2021 - 31.08.2021	2	4	6	7	2	7	16	22	22	
01.01.2022 - 31.08.2022	1	7	8	5	4	12	21	29	29	
01.01.2023 - 31.08.2023	1	4	5	3	3	8	14	19	19	
01.09.2018 - 15.09.2018		3	3	4		3		10	31	
01.09.2019 - 15.09.2019	1		1	1		3	4	5	20	
01.09.2020 - 15.09.2020		3	3	4	2	7	13	16	31	
01.09.2021 - 15.09.2021	1	1	2	2	2	2	6	8	30	
01.09.2022 - 15.09.2022		1	1	2	1	4	7	8	37	
01.09.2023 - 15.09.2023				1	1	3	5	5	24	
16.09.2018 - 30.09.2018		8	8	2	1	3	6	14	45	
16.09.2019 - 30.09.2019	1	3	4	2	2	3	7	11	31	
16.09.2020 - 30.09.2020	1	3	4	4	1	5	10	14	45	
16.09.2021 - 30.09.2021		3	3	3	1	4	8	11	41	
16.09.2022 - 30.09.2022	1	5	6	2	1	6	9	15	52	
16.09.2023 - 30.09.2023	2	2	7	2	2	7	16	18	42	
01.10.2018 - 15.10.2018		3	3	3	3	5	11	14	59	
01.10.2019 - 15.10.2019		4	4	4	1	2	7	11	42	
01.10.2020 - 15.10.2020		4	4	5	2	7	14	18	63	
01.10.2021 - 15.10.2021	1	3	4	3	2	5	10	14	55	
01.10.2022 - 15.10.2022		2	2	2		6	8	10	62	
01.10.2023 - 15.10.2023	1	1	4	1	7	12	13	55		
16.10.2018 - 31.10.2018		2	2	3	2	10	15	17	76	
16.10.2019 - 31.10.2019		4	4	6	2	4	12	16	58	
16.10.2020 - 31.10.2020	2	4	6	2	2	10	14	20	83	
16.10.2021 - 31.10.2021		2	2	7	2	11	20	22	77	
16.10.2022 - 31.10.2022		2	2	4	3	3	10	12	74	
16.10.2023 - 31.10.2023	4	4	8	5	7	20	24	79		
01.11.2018 - 15.11.2018		1	1	1	2	3	6	7	83	
01.11.2019 - 15.11.2019		1	1		2	3	5	6	64	
01.11.2020 - 15.11.2020									83	
01.11.2021 - 15.11.2021		1	1	4	2	6	12	13	90	
01.11.2022 - 15.11.2022		5	5	3	2	5	10	8	84	
01.11.2023 - 15.11.2023	1	2	3	2	3	5	8	87		
16.11.2018 - 30.11.2018		1	1	2		2	4	5	88	
16.11.2019 - 30.11.2019	1		1	3	2	6	11	12	76	
16.11.2020 - 30.11.2020		1	1	3		4	7	8	91	
16.11.2021 - 30.11.2021			1	1	2	3	3	3	93	
16.11.2022 - 30.11.2022		1	1	5	2	7	14	15	99	
16.11.2023 - 30.11.2023	1	1	2	6	7	13	15	102		
01.12.2018 - 15.12.2018		1	1	1		4	5	6	94	
01.12.2019 - 15.12.2019		2	2	2	2	4	8	10	86	
01.12.2020 - 15.12.2020		2	2	8	2	4	14	16	107	
01.12.2021 - 15.12.2021		3	3	3	4	12	19	22	115	
01.12.2022 - 15.12.2022		2	2		1	5	6	8	107	
01.12.2023 - 15.12.2023	1	3	4	7	5	5	17	21	123	
16.12.2018 - 31.12.2018		1	1	8		1	9	10	104	
16.12.2019 - 31.12.2019		3	3	2		1	3	6	92	
16.12.2020 - 31.12.2020		1	1	1	1	2	4	5	112	
16.12.2021 - 31.12.2021		2	2	2		3	5	7	122	
16.12.2022 - 31.12.2022				1	1	5	7	7	114	
16.12.2023 - 31.12.2023	3	3	3			2	2	5	128	

Toggenburg: GESAMT

per 31.12.2023

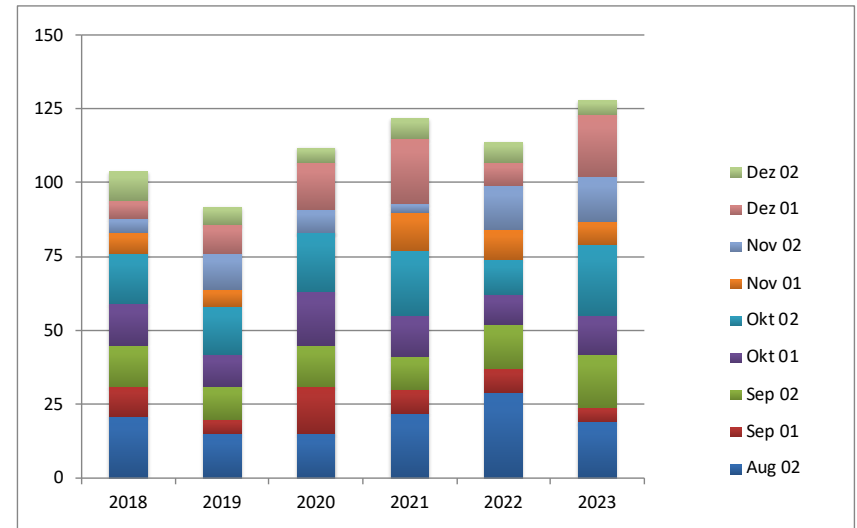

Toggenburg: KAH LWILD

per 31.12.2023

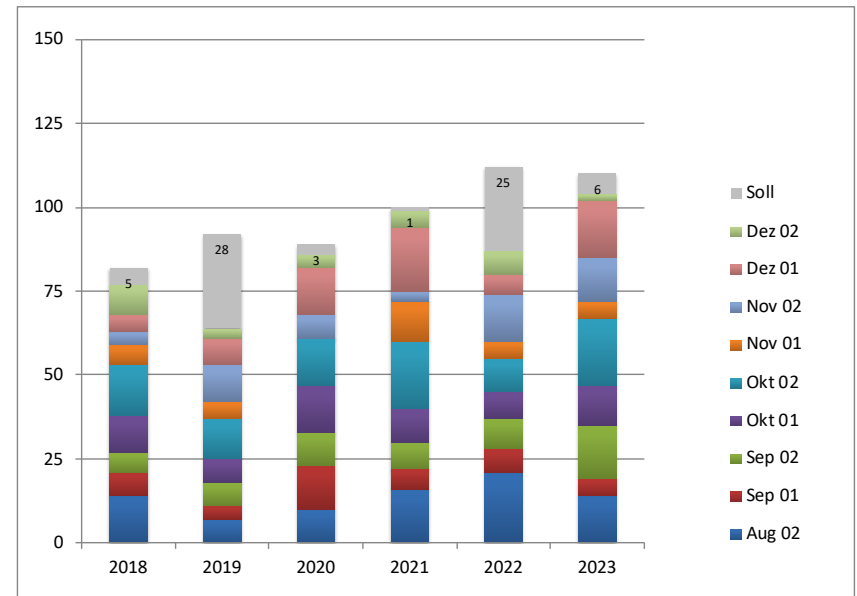

RHG 1 31.12.2023	PERIODENVERGLEICH 2018 - 2023 / Seeztal Nord								
	Hirsche			Kahlwild				Total	Total
	Spießser	Hirsche >2 + Hegeabsch	Total Gehörnte	Alltiere	Schmaltier	Kälber + Hegeabsch	Total Kahlwild	Total Perioden	Total kumuliert 2018-2023
01.01.2018 - 31.08.2018				2	1		3	3	3
01.01.2019 - 31.08.2019				1	1	1	3	3	3
01.01.2020 - 31.08.2020	4		4	1	3	1	5	9	9
01.01.2021 - 31.08.2021	1		1	1	3	1	5	6	6
01.01.2022 - 31.08.2022		1	1	2	4		6	7	7
01.01.2023 - 31.08.2023	1	1	1	3	3	2	8	9	9
01.09.2018 - 15.09.2018	1	1	2	3	3	1	7	9	12
01.09.2019 - 15.09.2019				2	1		3	3	6
01.09.2020 - 15.09.2020		1	1		1		1	2	11
01.09.2021 - 15.09.2021		1	1	1	1		2	3	9
01.09.2022 - 15.09.2022	1	1	2		2		2	4	11
01.09.2023 - 15.09.2023	1	1	1	2	2		2	3	12
16.09.2018 - 30.09.2018		2	2	1	2		3	5	17
16.09.2019 - 30.09.2019					1		1	1	7
16.09.2020 - 30.09.2020				2	1	2	5	5	16
16.09.2021 - 30.09.2021						1	1	1	10
16.09.2022 - 30.09.2022	2		2	1		1	2	4	15
16.09.2023 - 30.09.2023									12
01.10.2018 - 15.10.2018		2	2	1	1	1	3	5	22
01.10.2019 - 15.10.2019				1		2	3	3	10
01.10.2020 - 15.10.2020	1	1	2	1		3	4	6	22
01.10.2021 - 15.10.2021		1	1		1		1	2	12
01.10.2022 - 15.10.2022					1	3	4	4	19
01.10.2023 - 15.10.2023						1	1	1	13
16.10.2018 - 31.10.2018	1		1	2		1	3	4	26
16.10.2019 - 31.10.2019	1		1				1	1	11
16.10.2020 - 31.10.2020	1	2	3			1	1	4	26
16.10.2021 - 31.10.2021						1	1	1	13
16.10.2022 - 31.10.2022		2	2	2	2	2	4	6	25
16.10.2023 - 31.10.2023	2	2	2	2	1	2	5	7	20
01.11.2018 - 15.11.2018		1	1			1	1	2	28
01.11.2019 - 15.11.2019				1	1		2	2	13
01.11.2020 - 15.11.2020						3	3	3	29
01.11.2021 - 15.11.2021	1	1	1	1	1	1	3	4	17
01.11.2022 - 15.11.2022		2	2				2	2	27
01.11.2023 - 15.11.2023	1	1	1	1		1	2	3	23
16.11.2018 - 30.11.2018	1	1	2	3	1	4	8	10	38
16.11.2019 - 30.11.2019	2		2	2	1	2	5	7	20
16.11.2020 - 30.11.2020						2	2	2	31
16.11.2021 - 30.11.2021									17
16.11.2022 - 30.11.2022				2	1	4	7	7	34
16.11.2023 - 30.11.2023				1			1	1	24
01.12.2018 - 15.12.2018		2	2		1	2	3	5	43
01.12.2019 - 15.12.2019	1		1		3		3	4	24
01.12.2020 - 15.12.2020				1		2	3	3	34
01.12.2021 - 15.12.2021				3	3	6	12	12	29
01.12.2022 - 15.12.2022					1	1	2	2	36
01.12.2023 - 15.12.2023	2	2	2	5	3	7	15	17	41
16.12.2018 - 31.12.2018									43
16.12.2019 - 31.12.2019		1	1	2		4	6	7	31
16.12.2020 - 31.12.2020	1		1	2	1	1	4	5	39
16.12.2021 - 31.12.2021	1		1	2	2	3	7	8	37
16.12.2022 - 31.12.2022									36
16.12.2023 - 31.12.2023	3	3	3	3			3	6	47

Seeztal Nord: GESAMT

per 31.12.2023

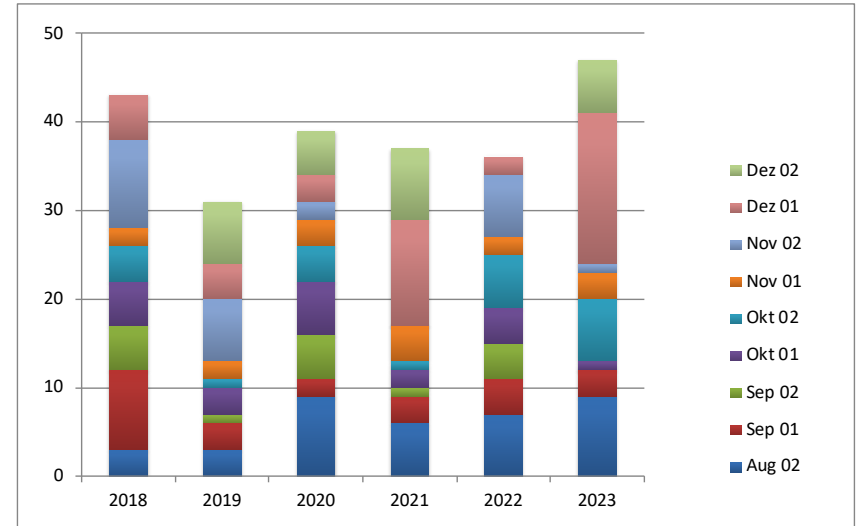

Seeztal Nord: KAHLOWILD

per 31.12.2023

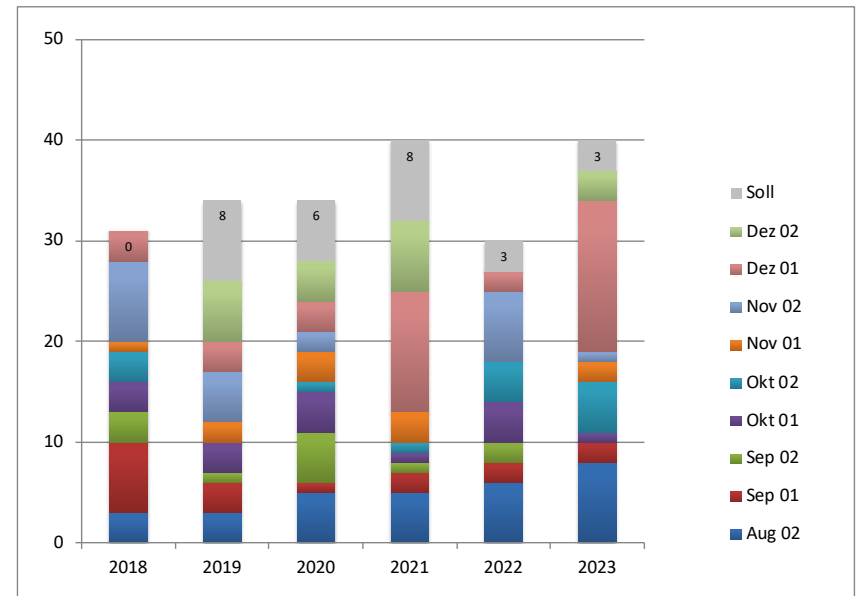

Region	SOLL (AV 1 : 3)				IST (AV 1 : 3)				Differenz	%	A-Verhältnis	
	♂*	♂	Kahlwild	Total	♂	♀	Kälber					Total
							♂	♀				
Werdenberg/Rheintal	0	70	210	280	50	113	61	39	263	-17	93.9%	1 : 4.3
Toggenburg	0	37	110	147	24	57	17	30	128	-19	87.1%	1 : 4.3
Seeztal-Nord	0	13	40	53	10	25	8	4	47	-6	88.7%	1 : 3.7
Abschuss gesamt	30	120	360	510	84	195	86	73	438	-72	85.9%	1 : 4.2
		150	360		84		354					1 : 4.2
Fallwild					11	7	4		22			1 : 1.0
Abgang gesamt					95	202	163		460	-50	90.2%	1 : 3.8
					21%	44%	35%		100%			

Abgang nach Alter

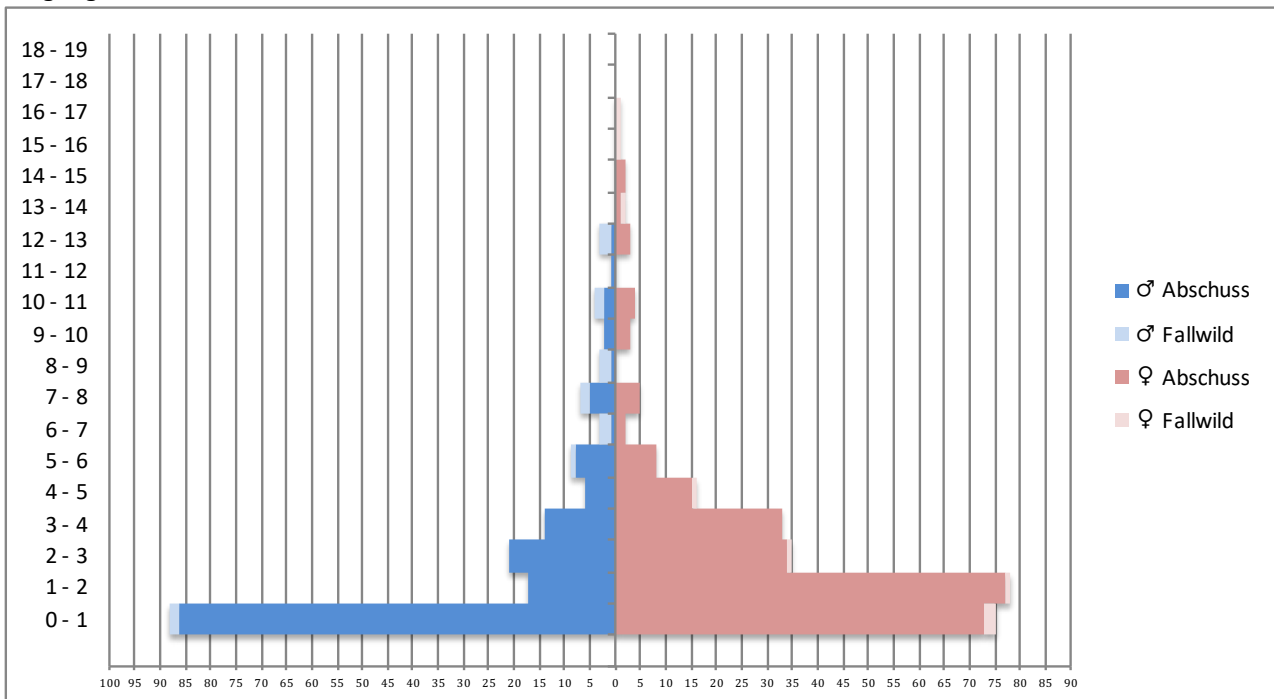

Abgang nach Alterskategorie (Jugendklasse 0-3.5 / Mittelklasse 4-10.5 / Altersklasse >11)

